Mô tả các chức năng của ứng dụng.

1. Quản lý Không gian kho (Warehouse Layout & Inventory) - Dành cho Admin & Nhân viên

- Thiết lập sơ đồ kho: Định nghĩa các khu vực (Zone A, Zone B), các dãy kệ, và các vị trí lưu trữ (Pallet/Lô).
- Theo dõi trạng thái: Cập nhật thời gian thực tình trạng của từng vị trí: Trống, Đang cho thuê, Cần dọn dẹp, hoặc Đang bảo trì.
- Định mức lưu trữ: Quản lý sức chứa tối đa của từng khu vực theo diện tích (m2) hoặc thể tích (m3) và tải trọng an toàn.

2. Quản lý Hợp đồng & Dịch vụ (Contract Management) - Dành cho Admin

- Tạo hợp đồng: Ghi nhận thông tin bên thuê, khu vực thuê, thời hạn thuê, và đơn giá.
- Quản lý chu kỳ hợp đồng: Tự động gửi cảnh báo khi hợp đồng sắp hết hạn (trước 7, 15, 30 ngày).
- Dịch vụ giá trị gia tăng: Quản lý các phí phát sinh thêm như bốc xếp, đóng gói, bảo hiểm hàng hóa, hoặc phun khử trùng/diệt côn trùng định kỳ.

3. Quản lý Nhập / Xuất hàng hóa (Inbound / Outbound Logistics) - Dành cho Nhân viên & Khách hàng

- Tạo yêu cầu Nhập/Xuất (Lệnh vận chuyển): Khách hàng có thể tạo yêu cầu trên portal, hoặc nhân viên tạo trực tiếp tại kho.
- Quét mã vạch/QR Code: Hỗ trợ quét mã để xác nhận chính xác lô hàng và cập nhật tồn kho theo thời gian thực.
- Biên bản bàn giao: Tự động xuất biên bản điện tử có chữ ký xác nhận giữa thủ kho và tài xế/người giao nhận.

4. Quản lý Tài chính & Thanh toán (Billing) - Dành cho Admin

- Tính phí tự động: Tính toán chi phí lưu kho theo kỳ (ngày/tháng/năm) dựa trên hợp đồng và diện tích sử dụng thực tế.
- Quản lý công nợ & Hóa đơn: Xuất hóa đơn điện tử, theo dõi trạng thái thanh toán (Đã thanh toán, Còn nợ, Quá hạn).

5. Báo cáo & Thống kê (Dashboards) - Dành cho Admin

- Báo cáo tỷ lệ lấp đầy kho (Occupancy Rate).
- Báo cáo doanh thu theo khu vực, theo khách hàng.
- Lịch sử xuất/nhập hàng hóa (Audit Log) để đối soát khi có sự cố.

Phác thảo thiết kế UI (Wireframe Layout).

Màn hình 1: Bảng điều khiển Tổng quan (Admin Dashboard).

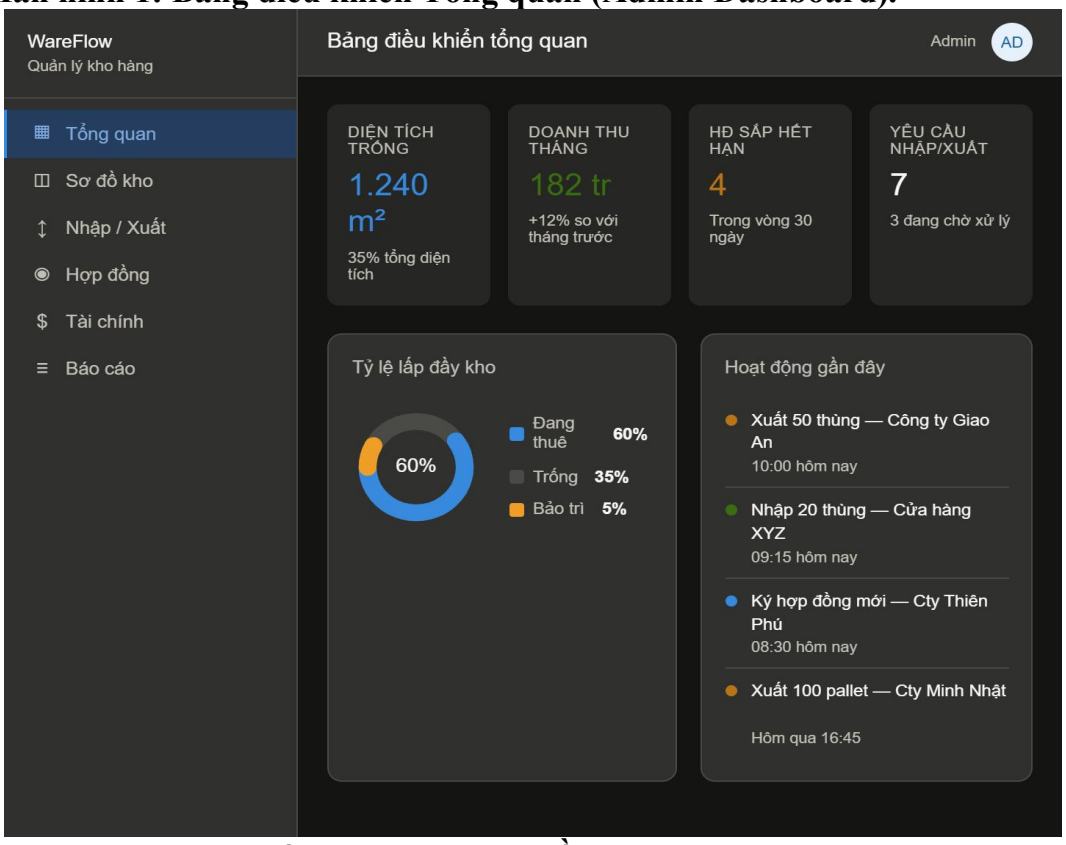

Màn hình 2: Giao diện Trực quan Sơ đồ Kho (Warehouse Map).

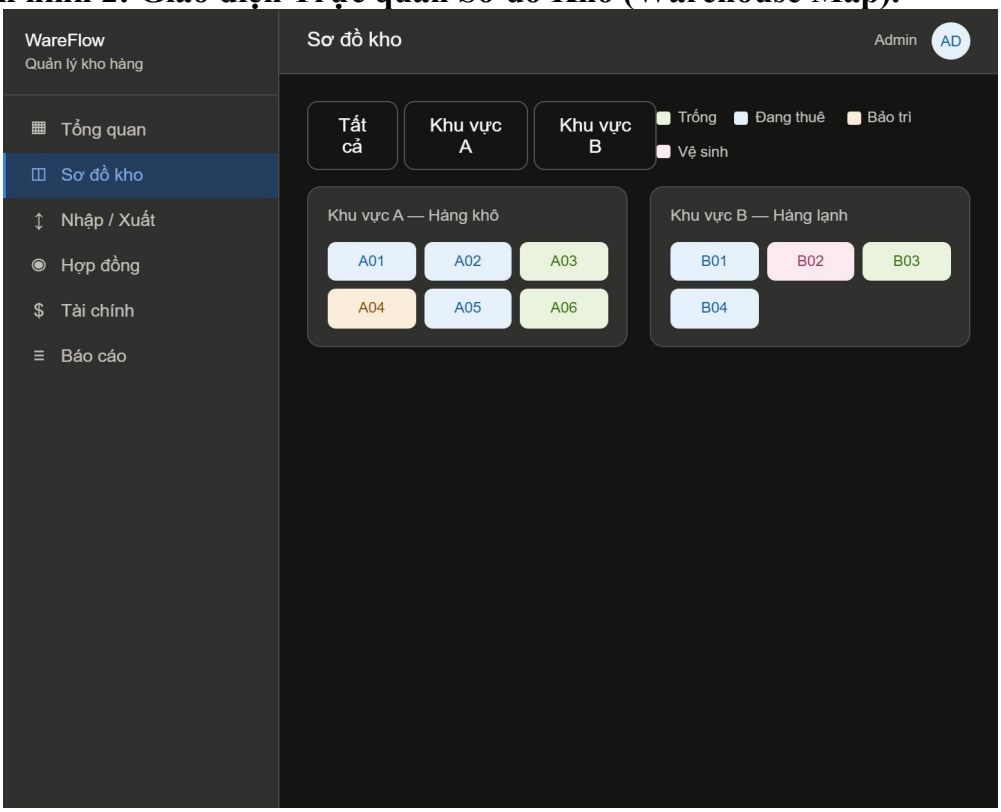

Màn hình 3: Quản lý Yêu cầu Nhập/Xuất hàng (Logistics Module).

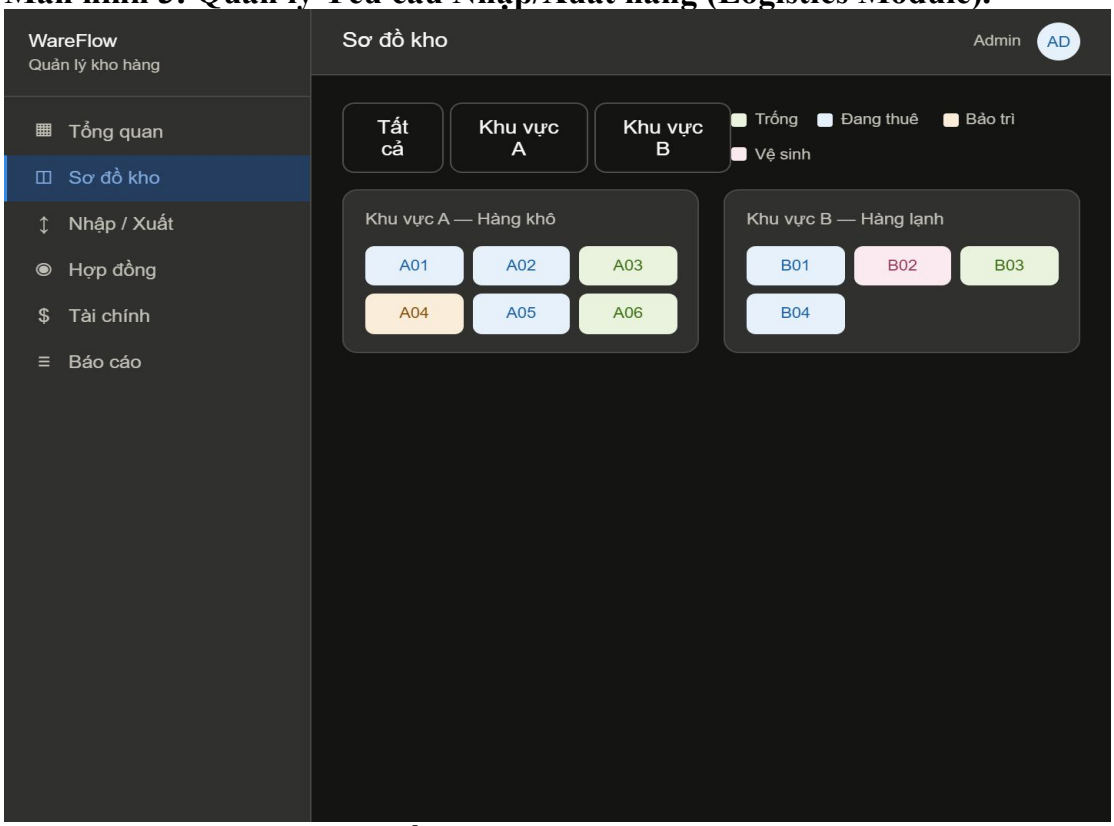

Màn hình 4: Quản lý hợp đồng.

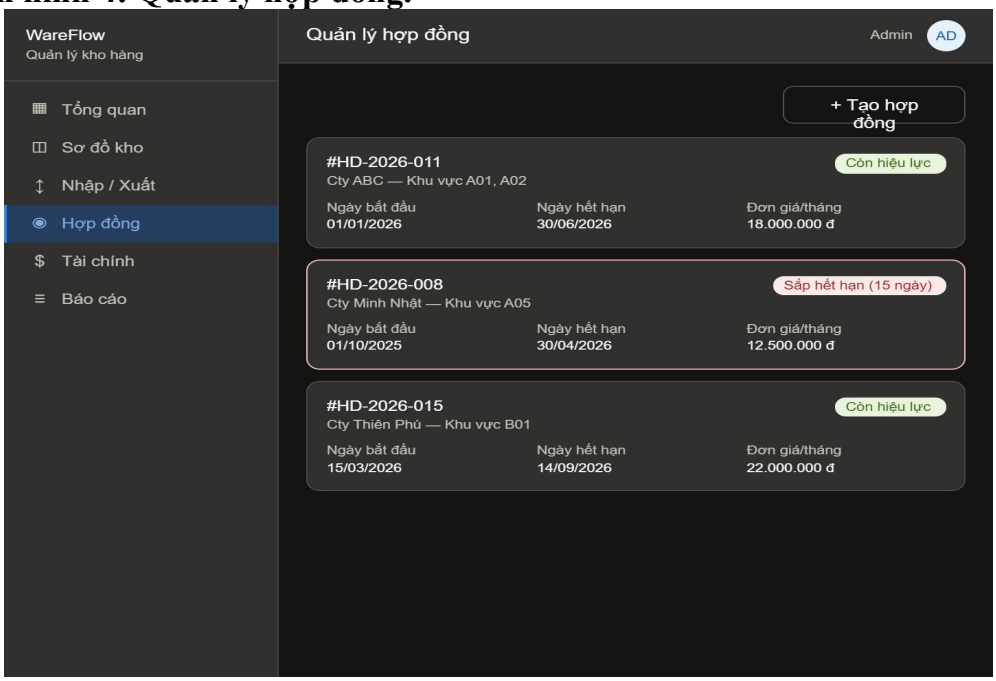

Màn hình 5: Quản lý tài chính.

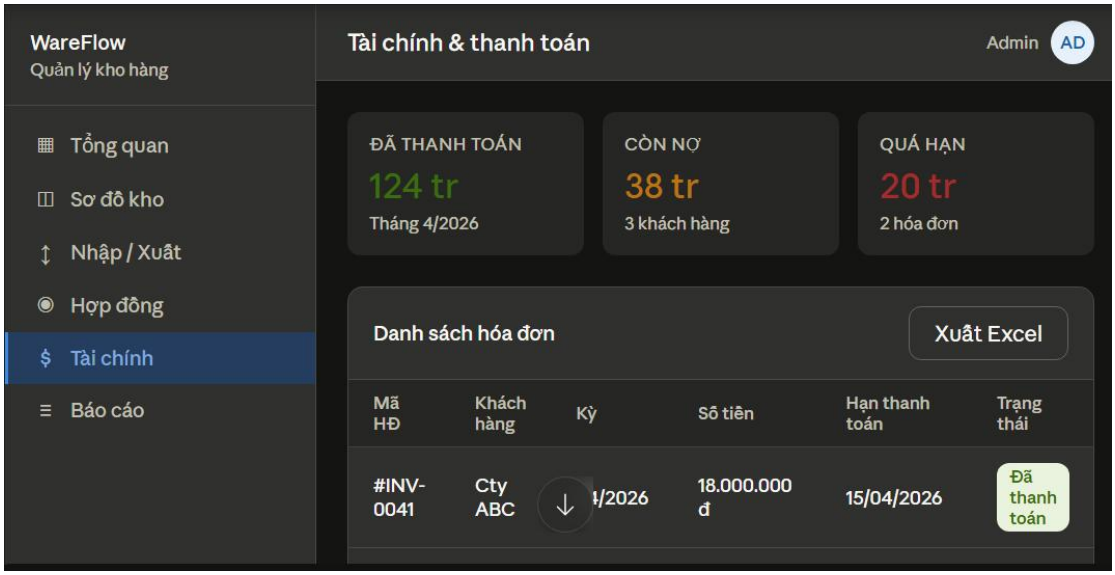
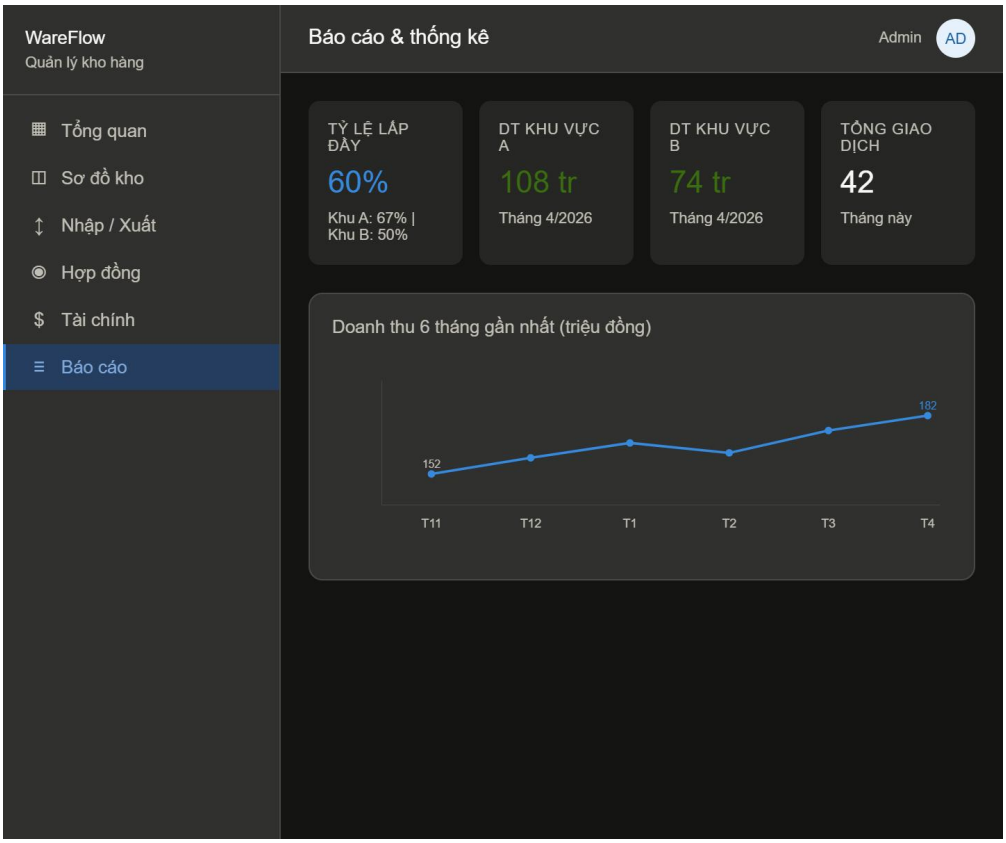
Màn hình 6: Quản lý báo cáo.